¡Tu futuro está en tus manos!

La educación te abre las puertas del éxito

Guía informativa

PRONABEC

PERÚ Ministerio de Educación

¿Por qué seguir estudios de educación superior?

- Si estudias en la universidad o el instituto, tendrás más del doble de posibilidades de conseguir un empleo de calidad y obtendrás un ingreso o salario casi el doble de lo que recibirías si solo completas la secundaria.

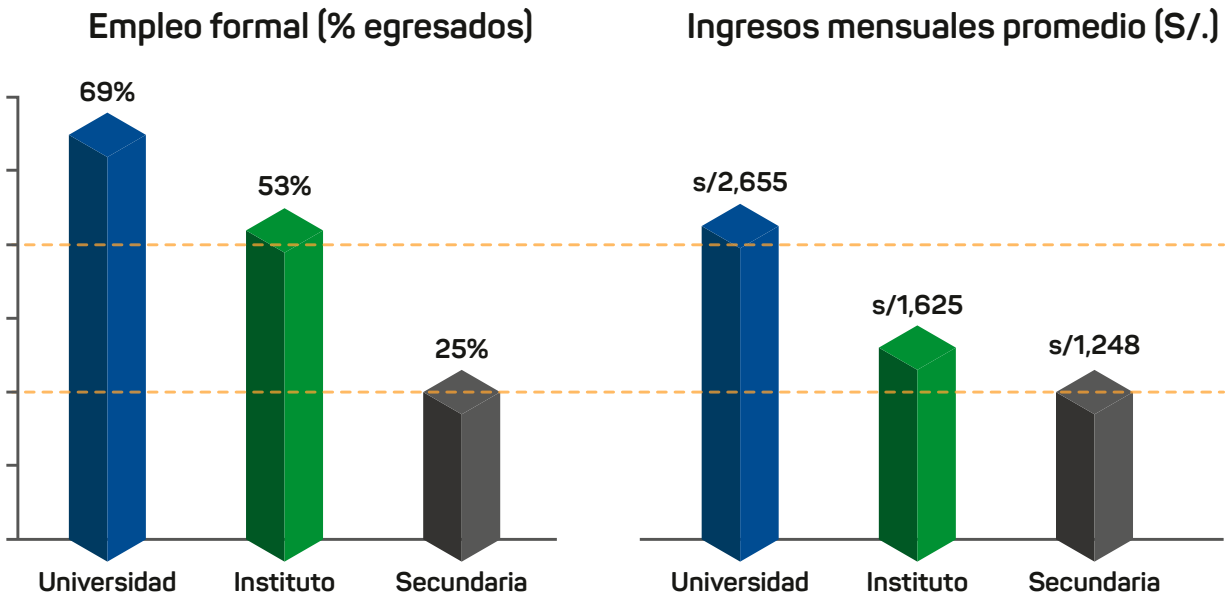

Fuente: Encuesta Nacional de Hogares (ENAHO) 2018 del INEI.

- Si eliges bien qué y dónde estudiar, podrás potenciar tus habilidades y obtener un trabajo adecuado en algo que te apasione.

- Ampliarás tu círculo social, creando amistades duraderas, y contactos que te ayudarán cuando busques trabajo.

- Te permitirá mejorar la calidad de vida de tu familia, tu comunidad y contribuir al país.

Guía para acceder a educación superior

Es importante que con la ayuda de tu familia y tus profesores respondas las siguientes preguntas:

1. ¿Qué estudio?
2. ¿Dónde estudio?
3. ¿Cómo me preparo para ser admitido?
4. ¿Cómo puedo pagar mis estudios?

En las siguientes páginas te brindamos recomendaciones para ayudarte a responder esas preguntas.

¿Qué estudiar?

Toma una buena decisión siguiendo estos pasos:

1 Establece tus objetivos en la vida

¿Cómo te ves en 10 años? ¿Qué tipo de trabajo quieres tener? ¿Qué quieres lograr para tu familia y tu comunidad?

2 Conócete más

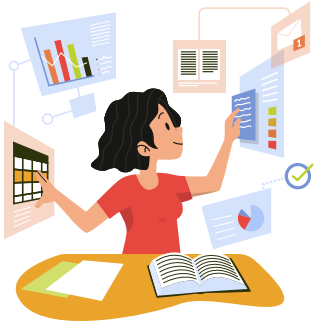

Explora y descubre para qué actividades eres más hábil y en cuáles de ellas te sientes más a gusto.

3 Conoce las opciones de carreras para ti

Identifica qué carreras existen relacionadas a tus preferencias y habilidades. Apóyate de pruebas vocacionales.

4 Infórmate activamente

Conversa con personas que ya estén estudiando lo que tú quieres o que ya sean egresados. Busca información confiable en línea, asiste a charlas informativas y solicita visitas guiadas de las universidades e institutos de tu interés.

Muchos egresados de secundaria no saben qué estudiar y cerca de 20% de estudiantes de educación superior, luego de iniciar estudios, desearían haber elegido otra carrera y/o universidad.

¿Dónde estudiar?

Elige lo mejor para ti con estos consejos:

1 Identifica

todas las instituciones educativas que tiene la carrera que quieres estudiar

2 Define

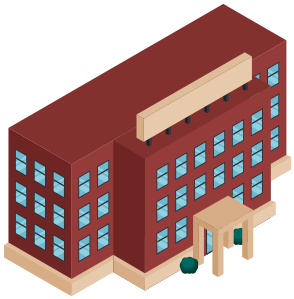

las características de las instituciones que te importan más. Éstas pueden ser: el prestigio, la ubicación o cercanía, el nivel de exigencia, los cursos, el salario y la empleabilidad de los egresados, servicios e infraestructura, entre otros.

3 Conoce

visita, llama y revisa la página web de cada institución y compara las características de tu interés.

4 Elige

entre 2 y 4 de las mejores instituciones que más se acomoden a ti. Asegúrate de elegir instituciones de calidad. Más abajo tenemos información sobre cómo prepararte para ser admitido y opciones de financiamiento para ti.

Hay más opciones de las que piensas. En el país, existen más de 90 universidades licenciadas y más de 1,000 institutos de educación superior. Si te esfuerzas, lograrás ser admitido en tu mejor opción y tendrás oportunidades de financiamiento.

¿Cómo prepararse?

Ahora ya estás listo para prepararte y ser admitido en la institución que has elegido. Sigue los siguientes consejos:

1 Busca

el temario de los exámenes de admisión de las instituciones que elegiste.

2 Obtén

material pertinente para estudiar y organiza tu tiempo. Define un horario fijo para estudiar cada tema y encuentra un espacio apropiado.

3 Autoevalúate

a tráves de simulacros de los exámenes de admisión e identifica las áreas donde tienes más errores o que te son más difíciles.

4 Concéntrate

en ellas, dedícales más tiempo de estudio y practica mucho.

Tu cerebro es como un músculo: con práctica constante y esfuerzo puedes mejorar tu inteligencia y tu probabilidad de ingresar a la institución que quieras.

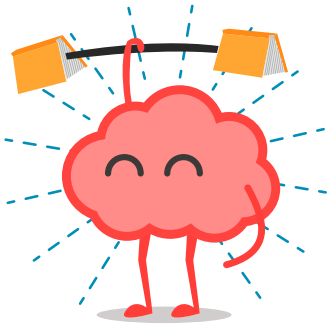

Los estudiantes de universidades se prepararon entre 8 y 12 meses para ingresar ¡Empieza a prepararte ya! ¡Tú puedes lograrlo!

¿Cómo financiar tus estudios?

- Las instituciones de educación superior y otras entidades tienen oportunidades de financiamiento. Busca en sus páginas web o llama directamente para que te informes.

- Pronabec tiene distintas opciones para ti, revisa cada una de ellas y verifica si cumples los requisitos para postular. Algunas son:

Beca 18

Beca **Permanencia**

Beca **Hijos de Docentes**

Crédito **Talento**

¡Las oportunidades están esperando por tu talento!

¡Construye tu futuro!

Para más información sobre las becas y créditos de Pronabec, ingresa a:

www.pronabec.gob.pe

Pronabec Perú **Pronabec**

Contáctanos:

966 429 596 (Solo mensajes)

Línea gratuita 0800-00018

(01) 612-8230